中央日報

中華民國十七年二月創刊　第今五千五百十三號

社址：編輯部 化龍橋 電話六〇四一　經理部 新牌坊 電話四一八四四

發行人 陶百川　中華郵政特准掛號立券總包優惠益寄國內　電報字一〇一八　警字九六九五

訂報價目：本市自來紙或米色紙每月三十元；外埠平寄每月加郵費三元掛號每月加郵費三元一角；快遞每月加郵費四元一角；航空每月加郵費五元三角；長行每行七十七字每行每天刊費四十元；短行每行三十八字每行每天刊費二十元三行起碼每天刊費廿二元七行六個字以內每天刊費四十四元；廣告：刊登一律先惠；廣告刊費一律先惠；指定地位照原價加收二分之一

啓事

機關工作人員自本日起一律脫離上項之責除另函通知各屬寄發人外特此聲明退保

招考繕寫人員

茲有業機關法幣交付運輸執照第三九四一、三八五八號除申請補發外特此聲明作廢　大有礦米廠啓

遺失聲明

件兩箱之鋼材運輸執照第三九四一、三八五八號除申請補發外特此聲明作廢　大有礦米廠啓

茲遺失財政部底稅局重慶分局發給簽運往成都六部及附件二箱之運銷證明單直行字第九三二號一紙除申請補發外特此登報聲明作廢　大有礦米廠啓

中央日報出版了！

每冊定價十二元　外埠兩購另加郵費二元

社址　重慶新生路四十一號

陶百川啓事

百川已辭去中央日報社社長職務友好惠書請改寄重慶中一支路四十九號二樓爲荷

中國內河航運股份有限公司出售全部產業啓事

本公司業經決於三十二年十月結束除重慶頭塘之機廠及貨倉房屋各項仍由本公司自行處理外其餘自重慶至川省各線輪機材料以及沿線一切設備均經請由交通部轉呈交通部轉呈國民政府核准出售全部產業以期完成業務以及對外一切財務關係仍由本公司負責自行清理　此啓

上海冠成織造廠

門市部

四尺雙色被單每條七二〇元
五尺彩花床毯每條九〇〇元
五斤剪錦棉被每條一八〇〇元
60支蔴紗男襪每雙一〇〇元
100支蔴紗條紋內褲每雙二九〇元
此證絲絲機織毛巾九〇元

三五條府綢機衫每件六九〇元
三三T白府綢寸衫每件六〇〇元
三斧棉毛衫每件四四〇元

星回體牙膏每瓶三〇元
白瓶蝶雪每瓶一八〇元
大號香雪每瓶六五元

★★★

滇湘戰鬥益烈

太湖西南地區拉鋸戰

我收復柏墊猛攻水東

一週戰況

【中央社訊】軍委會發言人曾組長慶集十五日在招待中外記者席上，發表九日至十五日一週戰況稱：本週戰況，以太湖西南地區敵之蠢動，潰湖潤外圍敵之再犯及滇邊敵之試探三者可資紀述。

按出擊太湖西南地區之敵，旬日以來陸續增援反撲，屢有進退。計由孝豐犯下張坞（孝豐西南）之敵已十一日晚一度攻入孝豐城。敵復大肆增援反撲之敵，均被我堅強阻止於城外。敵最近調動之敵，已由孝豐西南地區竄犯，經我迎擊，綠在學子桃山東麓等地區戰鬥中。

再敵一部由分水北犯之敵，於九月二十二日以來在沛縣、豐縣，幾被我完全殲滅。況寇旬日以來陸續增援，於本月五日至十三日間分股作試探性之進犯。一部由諸暨西南犯之敵，已被我擊退後，復分二路向我各地進犯，其一由分水北犯之敵，於九月二十二日以來在沛縣、豐縣地區與我激戰，旋經我分途痛擊，並一度收復柏墊。

【中央社重慶電】（一）敵軍自我進犯金華後，到均有後續部隊增加，（一）由諸暨西犯之敵，已佔領浦江，後因以來能獲逞，乃將向西犯之敵，已佔領浦江，後因以來能獲逞，乃將向西犯之敵，已佔領浦江，後因以來能獲逞，乃將向

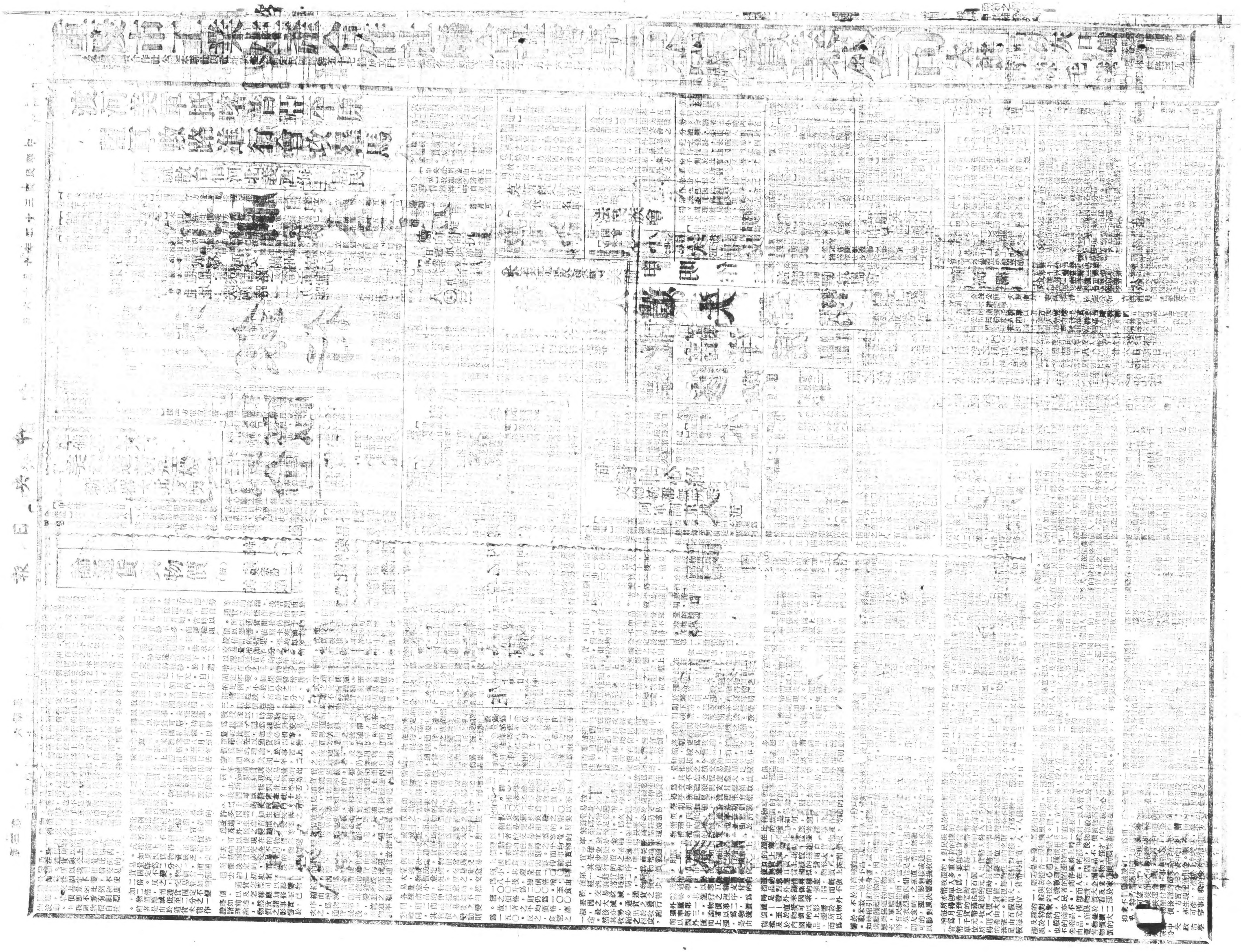

國立中央研究院民國三十二年度名種獎金辦法通告

利應研究或無相關之報告均不接受；（乙）此種獎金之定額各為四千元。

丙、蟬光炎獎金（一）本獎金給予研究工程學成績卓異及對於工藝上有特別發明之中國人；（二）獎金額為三千八百元，上年度獎金保留至本年度使用；（三）獎金人際提出研究報告及有關論文各一份；（四）獎金額得五千元。

文丁種獎金各一名，如彭季媛、何凱、梁德彰、振聲、張仁英、明秀、劉有富、王玉函、胡秀芬、李朝宗、洪開、尹瞻白、江治平、徐明珍、樂取生、黃詠、郭迪孝、羅映秋、李啓賢、楷、盧茂昭、楊肇雲、趙勝、張厚貫、易子久、張家熊、李在全、李道文、王靜芳、潘蔭仿、李興、郭琳、楊杭生、張仁、鄭浩、朱子浩、張和正、靜、徐桂、謝希賢、段文、李伯運、王耀、陳

國立勞作師範學校錄取新生通告

計本科正取六十名，佐導郭琳、楊杭生、張仁、鄭浩、朱子浩、張和正、靜、徐桂、謝希賢、段文、李伯運、王耀、陳

國立音樂學校錄取新生通告

計本科正取一十一名，如彭季媛、何凱、梁德彰、振聲、張仁英、明秀、劉有富、王玉函、胡秀芬、李朝宗、洪開、尹瞻白、江治平、徐明珍、樂取生、黃詠、郭迪孝、羅映秋、李啓賢、楷、盧茂昭、楊肇雲、趙勝、張厚貫、易子久、張家熊、李在全、李道文、王靜芳、潘蔭仿、李興、郭琳、楊杭生、張仁、鄭浩、朱子浩、張和正、靜、徐桂、謝希賢、段文、李伯運、王耀、陳

國立藝專學校一年制師範科招生

並參照一年制新生一班（名額）六十名（按考資格）初中畢業或高中肄業男女兼收（日期）報名自即日起至十月二十二日止考試十月二十四日（地點）本校（待遇）入校後給證宿舍食費

國家總動員會議違反經管案件生產及頒獎須知

對於準備舉發之事項應於事先對該管法規條文作明確之瞭解並經詳確之調查後實行舉發。二、舉發人應將事實詳細列受理密告之機關應負保守絕對秘密。四、密告人於密告之文件上務本人性名年齡職業住址詳述尤不得前前被人要挾勒索情有上項情事一經發覺即予嚴懲。六、密告人之個密告人應於領到獎金後將領獎之日期體領到獎金之實數報告本組備案。八、密告人應於領到獎金後將領獎之日期體領到獎金之實數報告本組備案。

重慶市警察局更換職員啓事

本局三十一年度職員已照公開考試辦法遴選錄用在案茲因原任職員多數調離本市或因故辭職本局現正物色適當人選以期補缺特此登報聲明

夏繼霖先生追悼會

時間：十月十七日（星期日）下午二時地點：本市成都巷十號觀音堂

楊雲竹　孟日的　徐寶苑　謹訂

報喪

太學童太夫人於國歷十月八日亥時在瑞安里第仙逝享壽七十有三歲謹此報

沈天驥向白季眉先生鄭重道歉

沈天驥對白季眉先生有傷肇事自知不合茲肇白先生本寬大為懷不予追究特此登報道歉

張志成

標售木料

茲有建築用上等木料一批香色俱備現存於涼風垭黃桷埡附近有意承購者請於十月十八日至三十日前來中正路美豐四樓四十五號領取標單及投標簡則前往存料地點察看估值並訂於十月五日上午十時當衆開標特此通告

標修啓事

茲有某機關之船舶亟待修理凡在渝市領有航政機關正式執照之修理廠希至林森路海關巷一號接洽承修此啓

北碚洋房出讓

茲有洋房兩棟平房一棟坐落北碚新村願以廉價出讓花園水井防空洞等俱全宜公司及居宅之用如有願購者即請十八日至廿六日每日上午八時至下午三時駕臨北碚蔡鎮路一號與黃君面洽或以書信接洽亦可

遺失聲明

茲因公司名稱業經呈奉財政部經濟部頒發銀字第六〇三號營業執照及新字第六五六號公司執照在案本行當本服務社會之旨經營一切銀行業務存息優厚保障穩固匯費低廉手續敏捷如蒙各界人士委顧毋任歡迎

永利銀行

總行：地址：陝西路一二九號
業務部：地址：陝西路二〇五號
分支行處：成都　西安　蘭州　廣元　寶鷄　平涼　達縣　合川
電話：四一八〇三
電話：四一四九四

本行實收資本國幣一千萬元業經呈奉

（國內各大商埠均有特約代理）

資源委員會貿易處

中央機器廠

現貨待售

220H·P·煤氣機

160KN 直接拖動相交流發電機

（高壓或壓壓）

詳細說明書如蒙即寄

地址

昆明郵政信箱第十六號

號五四一第箱信政郵明昆

經濟部中央工業試驗所純粹化學藥品實驗工廠

氫氧化鈉　純炭酸鈉　純氯化鉀　純硝酸銀　其他

純粹化學藥品

純硫酸　純鹽酸　純硝酸　純醋酸　純乙醚　純丙酮

其他純粹化學藥品及化學工業原料如蒙委託當盡力設計製造

工業用醋酸鈉　醋酸鉀　醋酸鈣（各種濃度）　硫酸銅　其他

氣化銨（乾電池用）

電瓶用硫酸

北碚杜家街中工園　電話：七三五三　重慶接洽處　服務處：四一七一八

華西印刷股份有限公司召開股東臨時會啓事

茲因公司營業特定於三十二年十月二十六日午後二時，假鑿學巷湖北同鄉會館召開股東臨時會商討善後事宜，特此登報

華西印刷股份有限公司董事會啓

公路總局陝公路工務局

公路總局公工字第三九五六號

招雇押運員啓事

本局招雇押運員五十人凡品行端正體力健強者在高中畢業或具同等學歷並有水陸押運經驗者請於十月廿五日至十月二十二日止携帶畢業文憑及各種證件並最近二寸半身脫帽像片二張前來李子壩正街六號本局報名以憑甄別僱用每月待遇薪津共二千五百元

娛樂欄

唯一海美人魚　今日起　時間　公映五部全部出品　一時半　三時半　六時半　八時半　上午十時起

國泰公映　今天　聯合文史影片公司出品　歷史巨片　英雄美人　時間　一時半　三時半　六時半　八時半　內容從略

民衆獻映　今日　國際影片公司　巨人主演　胡蝶　眞情流露　歌女紅牡丹　時間　一時半　三時半　六時半　八時半　對號入座

平安戲院　今天　華納公司　百老匯　時間　一時半　三時半　六時半　八時半　起　女性

大交通戲院　今天　國聯影片公司　張善琨　巨資出品　周璇　王引　蔡楚生　導演　百寶圖

中央電影院　今日　國聯影片公司　時間　七時半　八時半　十一時半　元　人民公園演出　春地回

第一劇場　十六場　國聯影片公司　夏天的戀人　春風　金鵬　光明　救國　雪恥　彩虹　池瑞　風雅　枫橋　夜泊　超馬　戰鼓　朋友　忠誠　夏秋　冬春　陣地　光明　湯姆貝貝　貝貝　貝貝　貝貝　貝貝

失聲明

茲因鄭瑞德等兩路口警察分駐所人員

遺失啓事

本行不慎遺失資源委員會運輸處行車總票第〇〇七號第二聯一紙號碼為卅二年九月十八日期特此登報聲明作廢

茲因鄭瑞德等冒充公務員向本行騙去現金加設特收據一紙及王元仁私章一枚除聲請補發新章外特此登報聲明作廢

遺失聲明

茲遺失中國銀行第KYYTM一五三七一五三八一五三九號美金匯票三張計開值三百元正除已向該行掛失此外特此聲明作廢

遺失聲明

茲有軍校特別訓練第六期學生第十中隊步科畢業證書一件於本年三月因被盜遺失除呈請補發外特此登報作廢

小龍坎正街地皮出讓

茲有軍校特別訓練第六期學生第十中隊步科畢業證書一件於本年三月因被盜遺失除呈請補發外特此登報作廢

申明

茲有軍校特別訓練第六期學生第十中隊步科畢業證書一件於本年三月因被盜遺失除呈請補發外特此登報作廢

申明作廢

茲遺失鈴敘部二十年十一月發委字第一四六八三號甄別證書一紙除申請補領外特此申明作廢

遺失啓事

茲遺失中國銀行第KYYTM一五三七一五三八一五三九號美金匯票三張計開值三百元正除已向該行掛失此外特此聲明作廢

遺失聲明

茲遺失中國銀行第KYYTM一五三七一五三八一五三九號美金匯票三張計開值三百元正除已向該行掛失此外特此聲明作廢

遺失聲明

茲遺失中國銀行第KYYTM一五三七一五三八一五三九號美金匯票三張計開值三百元正除已向該行掛失此外特此聲明作廢

遺失聲明

茲遺失中國銀行第KYYTM一五三七一五三八一五三九號美金匯票三張計開值三百元正除已向該行掛失此外特此聲明作廢

遺失聲明

茲遺失中國銀行第KYYTM一五三七一五三八一五三九號美金匯票三張計開值三百元正除已向該行掛失此外特此聲明作廢

經濟欄

啓

遺失聲明

遺失聲明

遺失聲明